



## ANUNȚ IMPORTANT

### PRIVIND ORGANIZAREA ANULUI ȘCOLAR 2021-2022

Elevii își vor ține toate cursurile și activitățile în aceeași sală și vor avea mereu același loc în bancă, iar clasele/grupele își vor păstra componența.

La inițiativa școlii și cu sprijinul Primăriei Municipiului Craiova și al Asociației Părinților din școala noastră, s-au obținut dotările necesare adaptării la normele impuse:

- la fiecare intrare/ieșire din clădirea școlii există dispenser pentru dezinfectant, cu pedală și covorașe de igienizare cu soluție pe bază de clor.
- în fiecare sală de clasă sunt montate în perete dispensere cu senzor pentru dezinfectant și există prosoape de hârtie;
- dezinfectarea spațiilor școlare se va realiza cu dezinfectanți autorizați de Ministerul Sănătății;
- la toate toaletele există robineți cu senzori, apă caldă și prosoape de hârtie.

Pentru a răspunde la întrebările legate de desfășurarea orelor de curs din noul an școlar, vă aducem la cunoștință următoarele:

- Din dorința de a începe un nou an școlar într-o notă de siguranță maximă, anul acesta nu vom organiza festivități de deschidere, cu excepția claselor pregătitoare.

→ Luni, 13.09.2021, între orele 08.00 – 11.00 vor veni la școală elevii din clasele I-IV

- Clasele pregătitoare vor avea la dispoziție câte 30 de minute pentru organizarea unui moment festiv de deschidere a anului școlar începând cu ora 9.00 în curtea școlii. Elevii pot fi însoțiți de câte un părinte. Părinții vor purta mască în curtea școlii și nu vor avea acces în clădirea instituției.

Clasa pregătitoare	Învățător	Interval orar
A	Vîlceanu Sorin	9,00-9,30
B	Negrilă Clara	9,30-10,00
C	Gavrilă Elena	10,00-10,30
D	Popescu Mirela	10,30-11,00
E	Drăniceanu Dorina	11,00-11,30
F	Vanțu Maria	11,30-12,00

→ Luni, 13.09.2021, la ora 13.00, se organizează festivitatea claselor a V-a în curtea școlii. Elevii pot fi însoțiți de câte un părinte.

- Părinții vor purta mască în curtea școlii și nu vor avea acces în clădirea școlii.

→ Luni, 13.09.2021, între orele 14.00-16.00, vor veni la școală elevii din clasele VI-VIII. Se vor întâlni cu diriginții, vor fi instruiți cu privire la regulile de comportament în această perioadă și vor preda manualele din anul școlar anterior / vor primi manualele din acest an.

Fiecare clasă va avea o **zonă marcată** din curtea școlii unde se vor întâlni cu diriginții, așa încât să nu se intersecteze cu clasele celelalte.

→ Începând cu marți, 14 septembrie, elevii se vor prezenta la cursuri astfel:

Clasele pregătitoare și clasele I-II – la ora 8,30

Clasele a III-a și clasele a IV-a – la ora 8,00

Clasele a V-a, clasele a VI-a- la ora 13,00

Clasele a VII-a, clasele a VIII-a – la ora 13,10.

Programul zilnic va asigura intervale de pauze așa încât să nu se poată suprapune mai mult de 2 clase/etaj și va fi comunicat prin ORAR.

**Elevii trebuie să poarte mască** în timpul orelor de curs și în pauze, atâta vreme cât sunt în interiorul școlii. Deși este o situație inconfortabilă, avem datoria atât noi, cât și părinții, să le explicăm copiilor importanța purtării măștii de protecție.

- Pentru prevenirea îmbolnăvirii, elevii vor veni la școală în intervale orare diferite și căile de acces vor fi diferite pe clase, ce vor fi anunțate de fiecare diriginte/învățător.

- Pauzele vor fi separate, cu maxim câte două clase deodată de pe același etaj, astfel încât elevii să nu intre în contact unii cu ceilalți, pentru a limita răspândirea virusului. Personalul didactic și nedidactic va supraveghea circulația elevilor și a cadrelor didactice pentru respectarea distanțării fizice și a tuturor măsurilor, astfel încât să nu existe apropiere între elevi din clase diferite, respectiv cadre didactice și elevi în afara sălilor de clasă.

- Pentru ca elevii să vină la școală cu un ghiozdan relaxat, manualele și materialele școlare vor rămâne ACASĂ. Se recomandă să nu existe materiale ce pot fi luate și acasă, și la școală.

Actele medicale solicitate la intrarea în colectivitate:

- adeverință de înscriere în colectivitate eliberată de medicul de familie sau de medicul colectivității din care provine copilul (pentru fiecare ciclu de învățământ: clasa pregătitoare, clasa a V-a și ELEVII TRANSFERAȚI) după caz, fișa medicală de la unitatea frecventată anterior (în cazul copiilor care au frecventat o unitate cu cabinet medical propriu și se înscriu într-o unitate de învățământ cu cabinet medical școlar.)

- dovadă de vaccinare (carnet de vaccinări)

- avizul epidemiologic pentru reintrarea în colectivitate, după o perioadă de absență din colectivitate de cel puțin 3 zile consecutive, sau la plecarea în tabere, vizite de studiu;

- În ceea ce privește triajul epidemiologic, acesta se va efectua conform recomandărilor Ordinului comun după fiecare vacanță, deci la revenirea în colectivitate, iar zilnic se va efectua triajul observațional privind termometrizarea și simptomatologia respiratorie.

Este foarte important să rămânem responsabili și să punem pe primul loc starea de bine și sănătatea copiilor, dar și a noastră, dascălii și părinții lor.

### CIRCUITUL ROȘU-NORD, CIRCUITUL ALBASTRU-SUD

#### PARTER

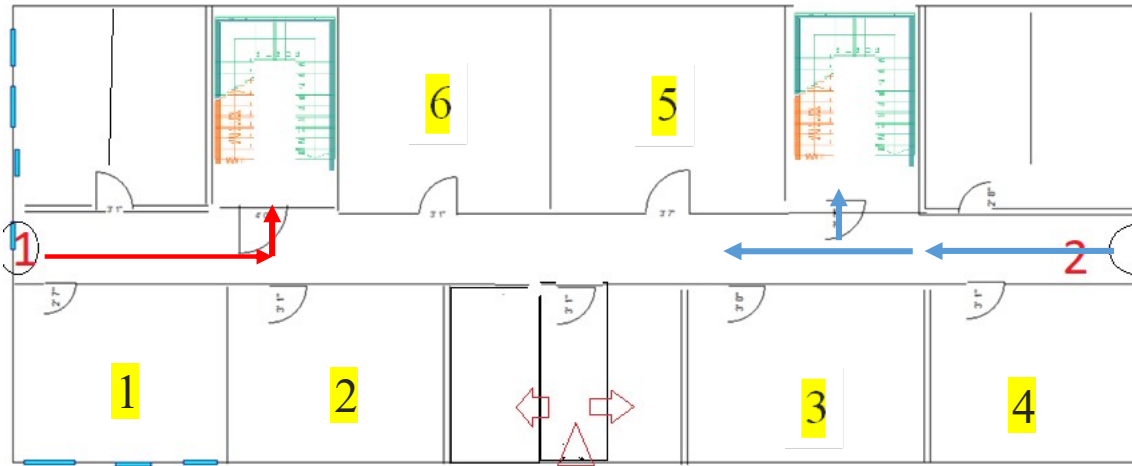

#### ETAJ 1

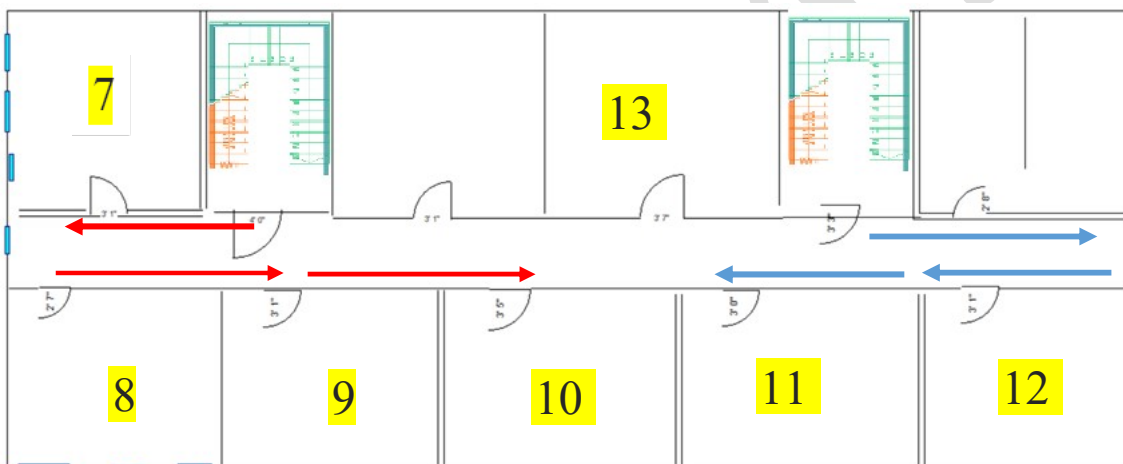

#### ETAJ 2

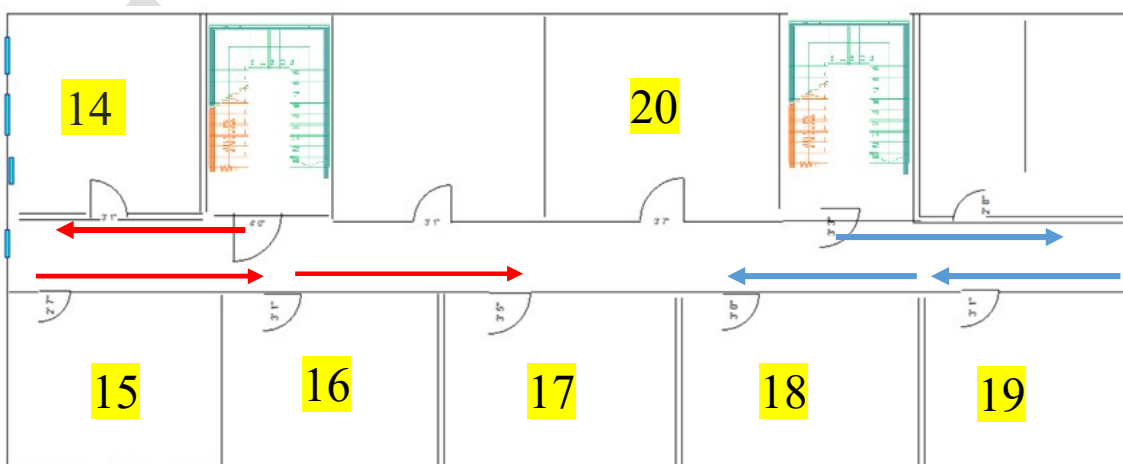

sala numărul	clasa tura I	clasa tura a II-a	acces/culoare
1.	IA	VID	NORD
2.	IE	VA	NORD
3.	IVD	VIIIC	SUD
4.	IIA	VIIA	SUD
5.	IC	VIC	SUD
6.	CPE		NORD
7.	IID	VB	NORD
8.	IIIC	VIIIB	NORD
9.	ID	VIID	NORD
10.	IF	VIB	NORD
11.	IIIB	VIIIA	SUD
12.	IB	VC	SUD
13.	IIB		SUD
14.	IVE	VIID	NORD
15.	IIID	VIIB	NORD
16.	IIIA	VD	NORD
17.	IVB	VIA	SUD
18.	IVA	VE	SUD
19.	IVC	VIIC	SUD
20.	IIC		SUD

